

Schnitt A--A

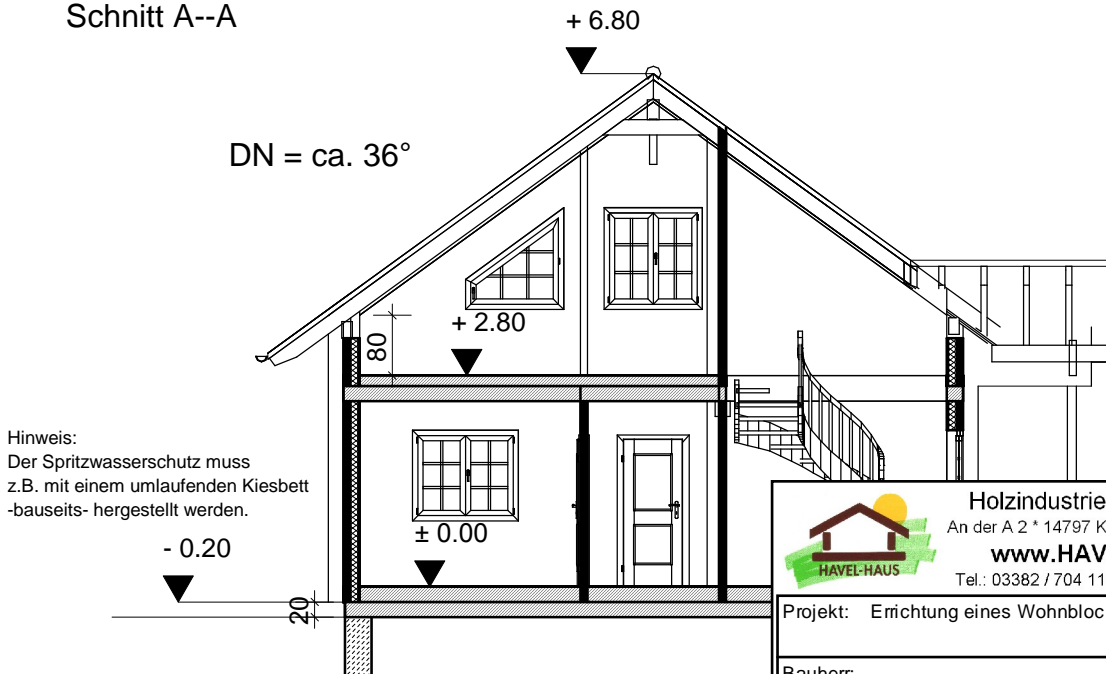

Variante Wohnblockhaus
"Familie"

	Holzindustrie Nahmitz GmbH An der A 2 * 14797 Kloster Lehnin OT Nahmitz www.HAVEL-HAUS.de Tel.: 03382 / 704 114; Fax: 03382 / 704 212
	Projekt: Errichtung eines Wohnblockhauses
Bauherr:	
Architekt: / Hinweis: Diese Darstellung ist ein Entwurf. Detaildarstellungen sind nicht verbindlich.	
Dateiname: 86 qm FamilieWB94	
Maßstab: 1 : 100	Datum: 21.06.2018
Erdgeschoss	

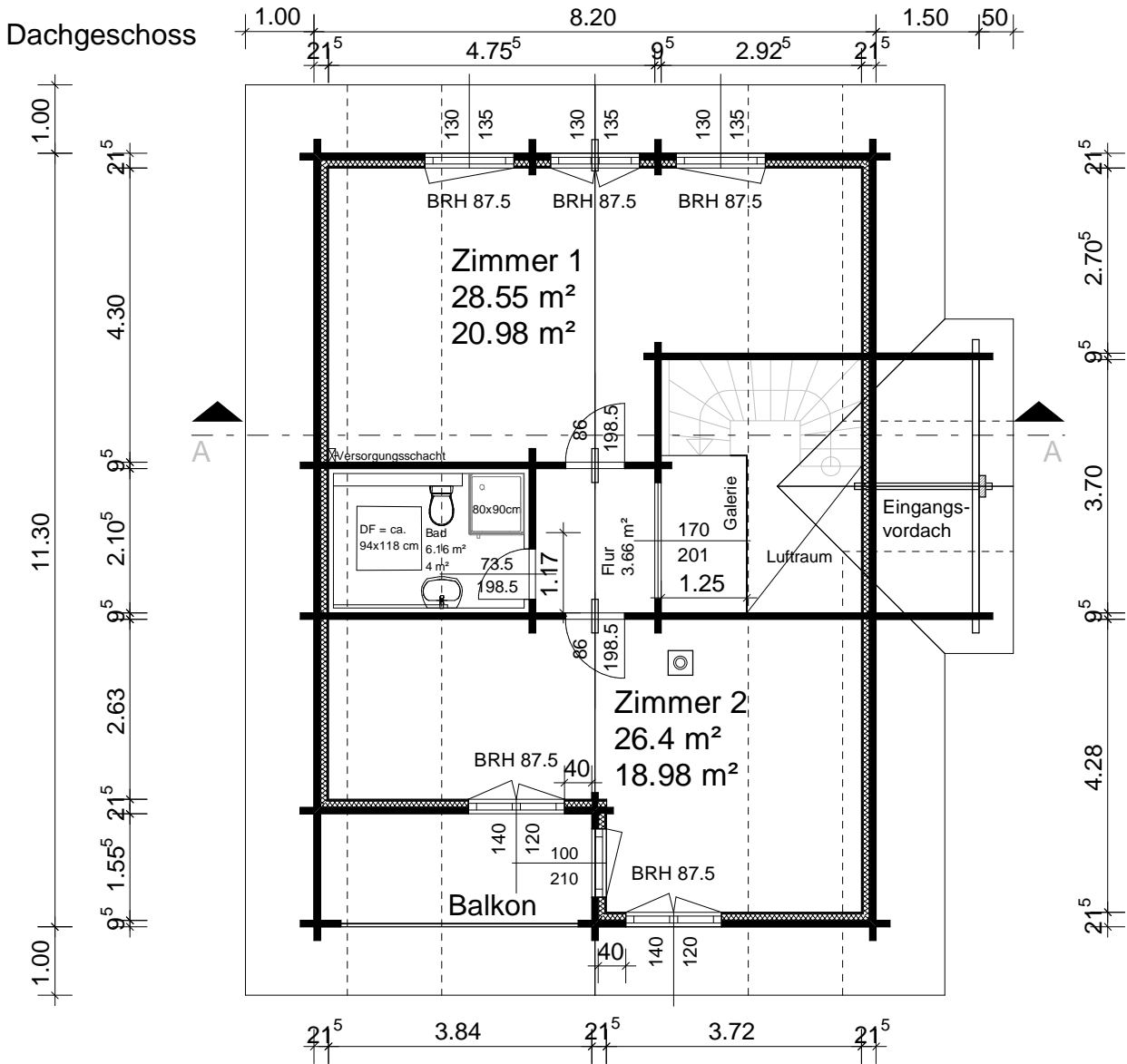

Schnitt A--A



Variante Wohnblockhaus
"Familie"

	Holzindustrie Nahmitz GmbH An der A 2 * 14797 Kloster Lehnin OT Nahmitz www.HAVEL-HAUS.de Tel.: 03382 / 704 114; Fax: 03382 / 704 212
	Projekt: Errichtung eines Wohnblockhauses
Bauherr:	
Architekt: / Hinweis: Diese Darstellung ist ein Entwurf. Detaildarstellungen sind nicht verbindlich.	
Dateiname: 86 qm FamilieWB94	
Maßstab: 1 : 100 Datum: 21.06.2018 1. Dachgeschoss	

Ansicht Balkon



Ansicht Eingang

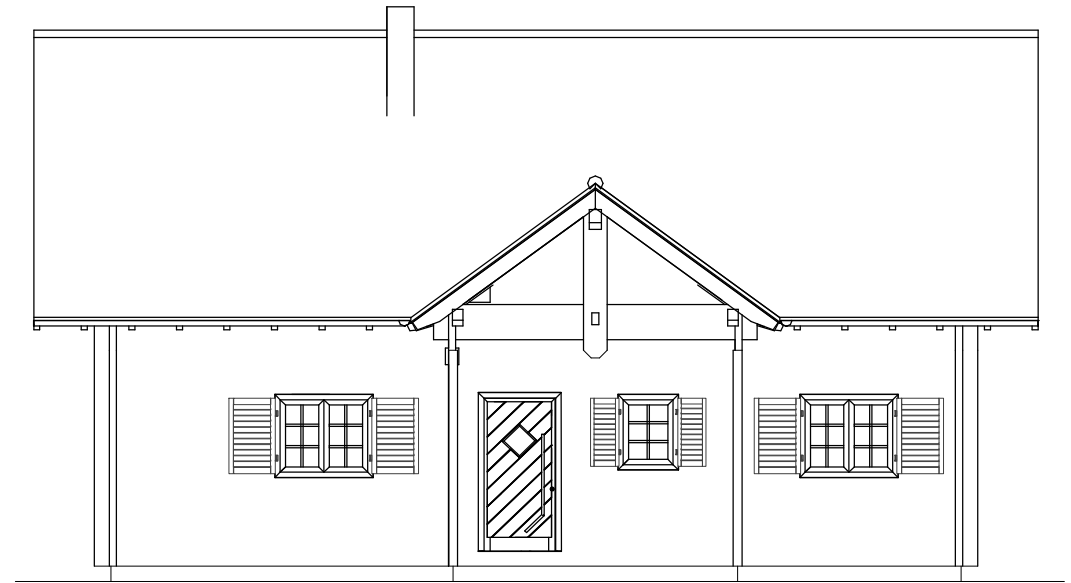

Ansicht Traufe 2

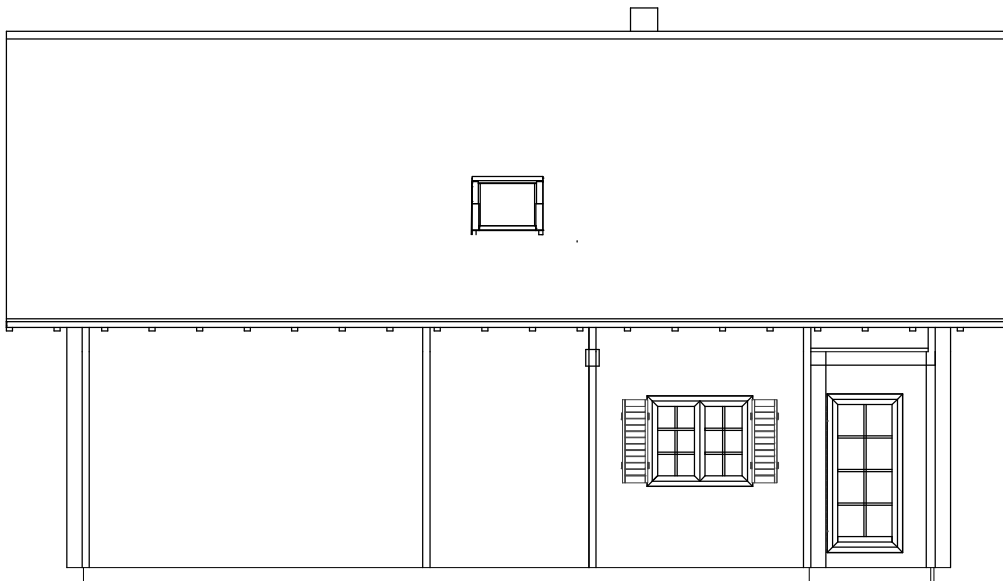

Ansicht Giebel 2

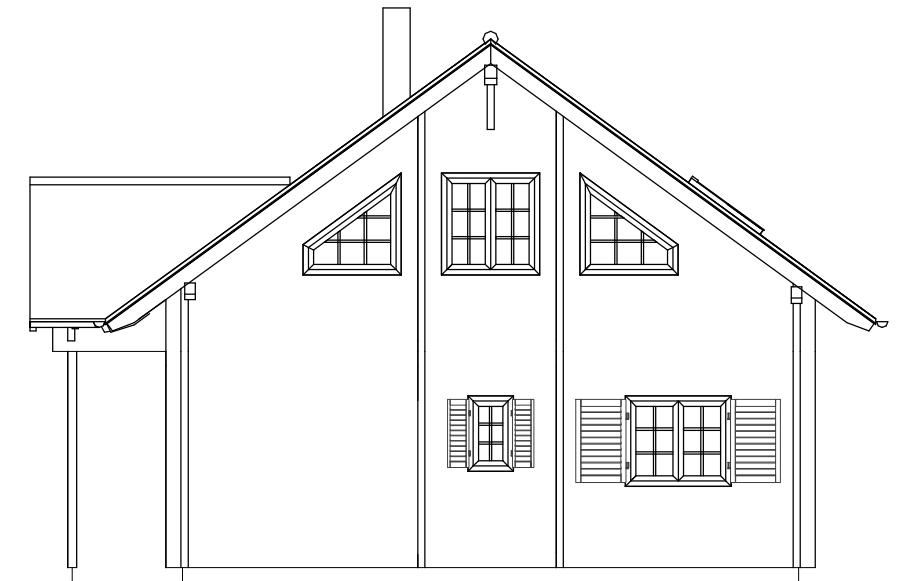

Hinweis: Die Darstellungen sind Entwürfe. Detaildarstellungen sind nicht verbindlich.