

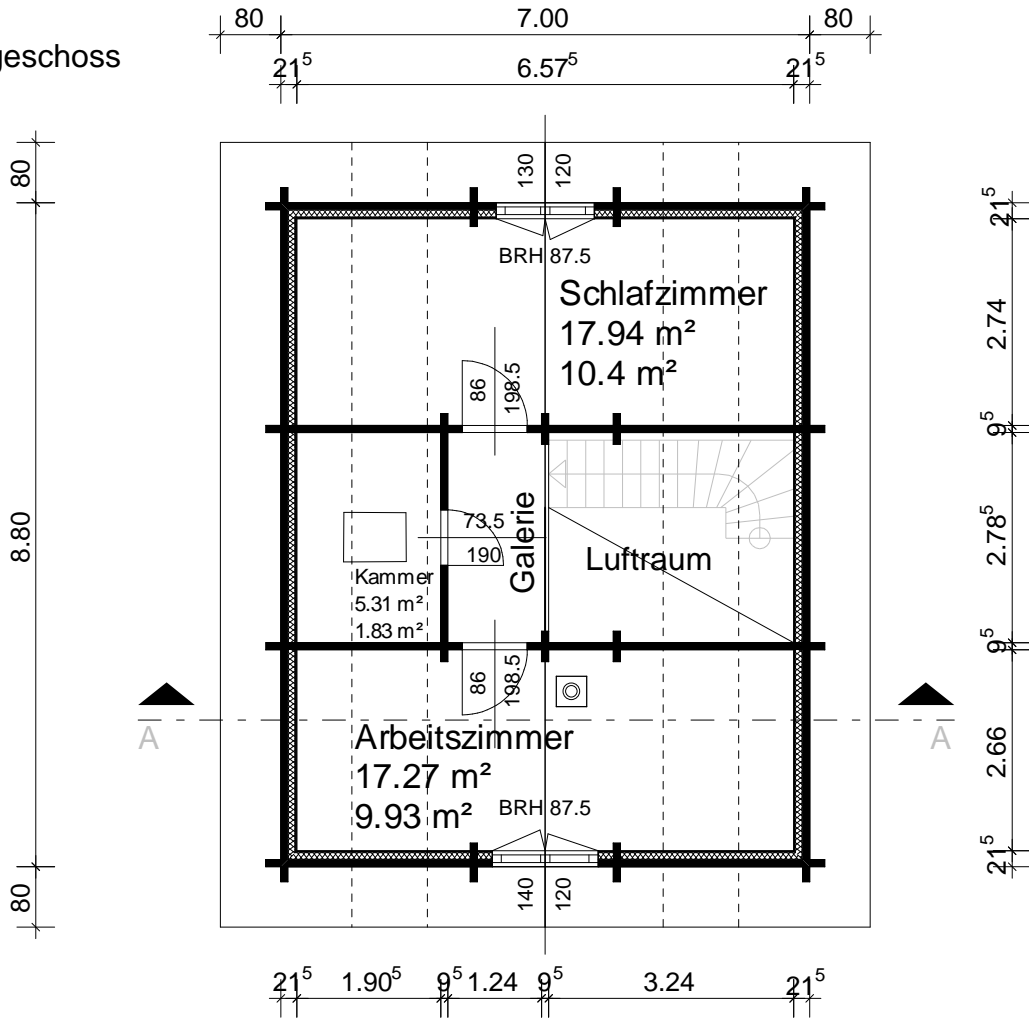

Dachgeschoss



Schnitt A--A



"Berlin"

61,6 qm Grundfläche  
Wohnblockhaus



Holzindustrie Nahmitz GmbH  
An der A 2 \* 14797 Kloster Lehnin OT Nahmitz  
[www.HAVEL-HAUS.de](http://www.HAVEL-HAUS.de)  
Tel.: 03382 / 704 114; Fax: 03382 / 704 212

Projekt:	Erichtung eines Wohnblockhauses		
Bauherr:			
Architekt:	Hinweis: Diese Darstellung ist ein Entwurf. Detaildarstellungen sind nicht verbindlich.		
Dateiname:	62 qm BerlinWB94		
Maßstab:	1 : 100	Datum:	24.05.2017
			1. Dachgeschoss

Ansicht Giebel 1

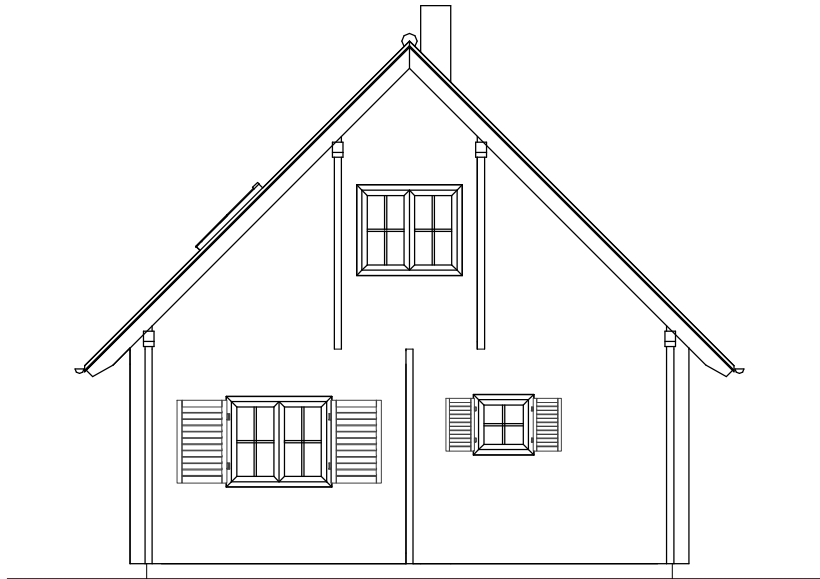

Ansicht Eingang

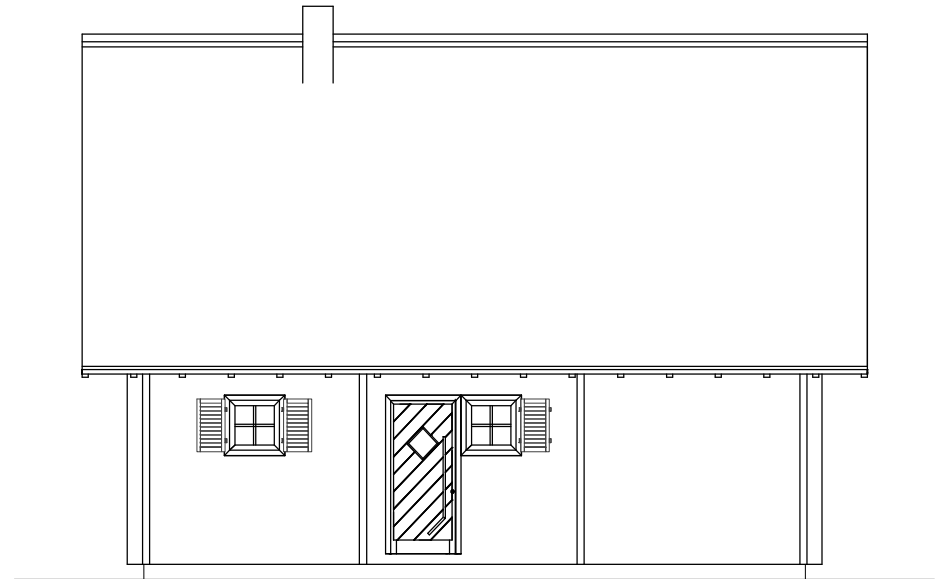

Ansicht Traufe 2

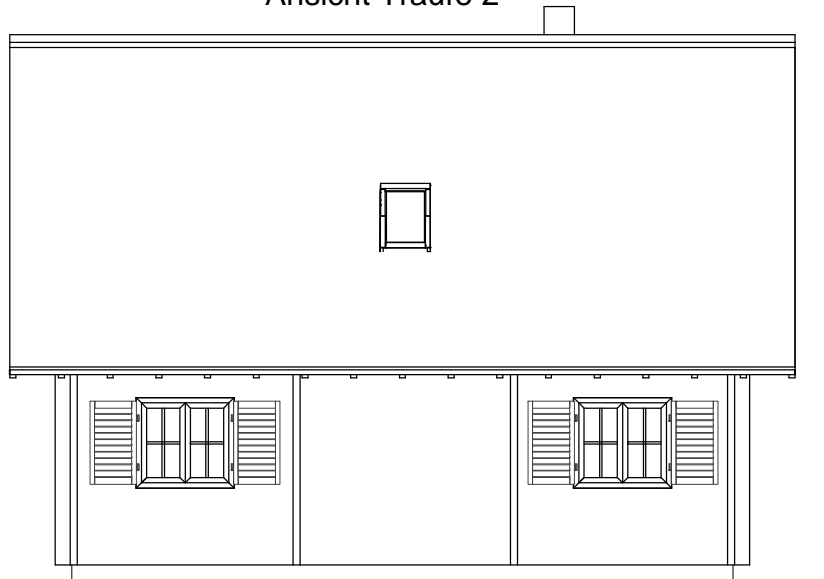

Ansicht Terrasse

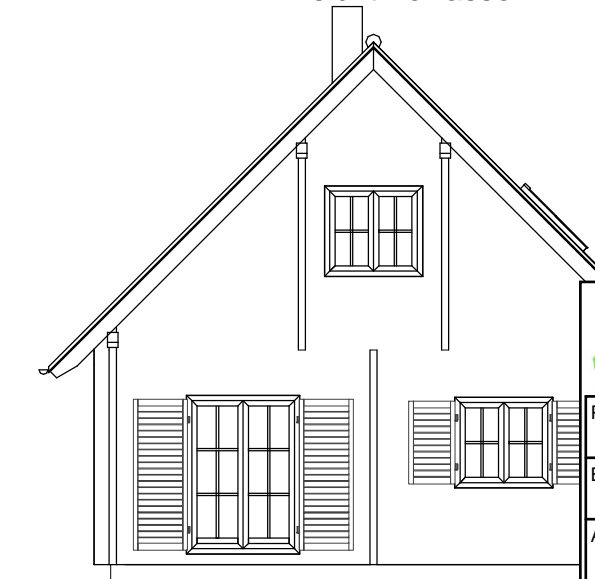

	<b>Holzindustrie Nahmitz GmbH</b> An der A 2 * 14797 Kloster Lehnin OT Nahmitz	
	<b>www.HAVEL-HAUS.de</b> Tel.: 03382 / 704 114; Fax: 03382 / 704 212	
Projekt: Errichtung eines Wohnblockhauses		
Bauherr:		
Architekt: / Hinweis: Diese Darstellung ist ein Entwurf. Detaildarstellungen sind nicht verbindlich.		
Dateiname: 62 qm BerlinWB94AN		
Maßstab: 1 : 100	Datum: 24.05.2017	Erdgeschoss