

Grundriss

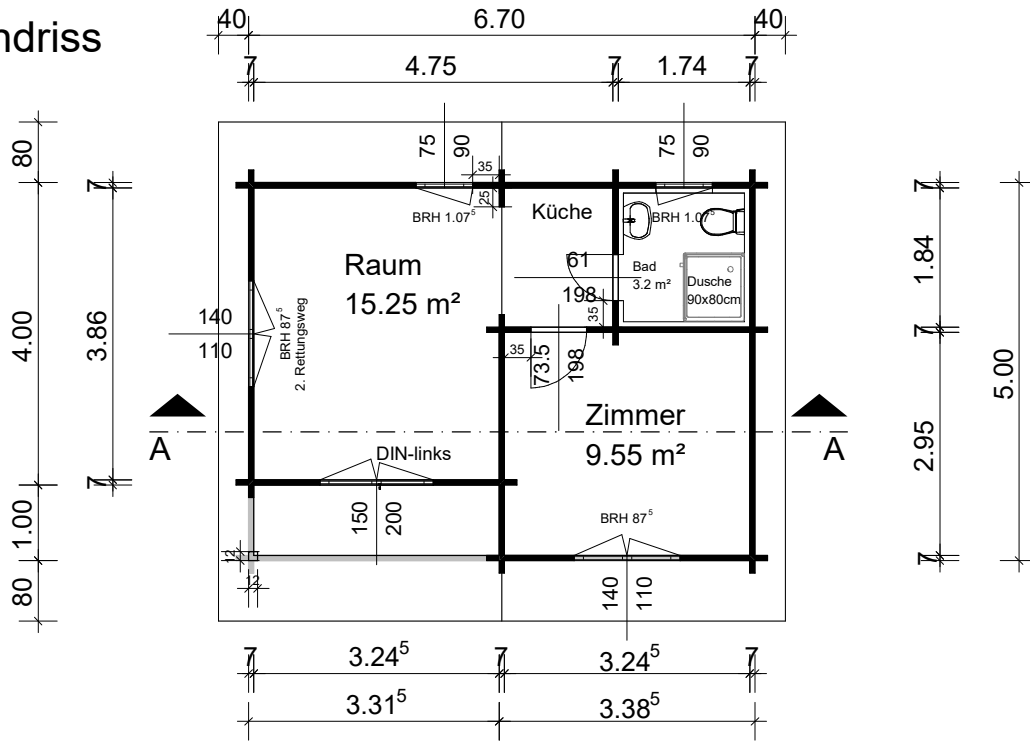

Schnitt A--A

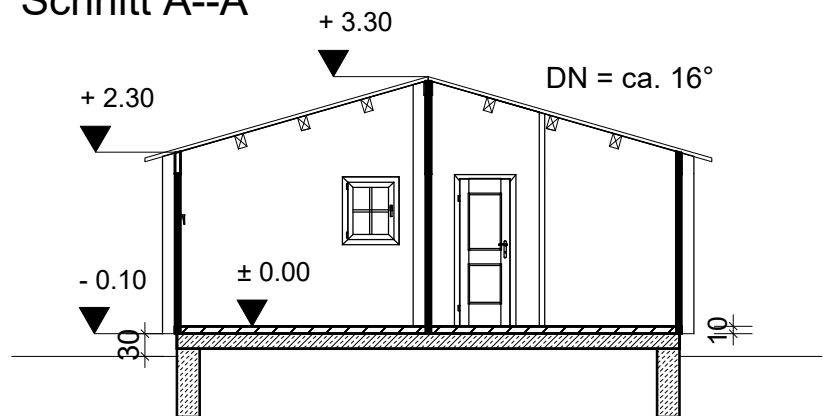

Hinweis:
Der Außen-Spritzwasserschutz muss umlaufend, z.B. mit einem Kiesbett (Körnung 16-32 mm), -bauseits-hergestellt werden.

Vorderansicht

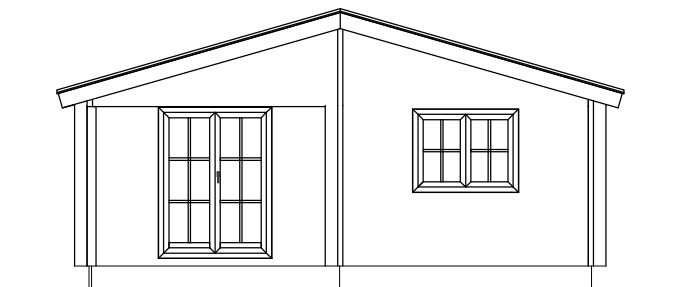

"Fehrbellin"

ca. 30,185 m² Baugrundfläche
+ ca. 3,315 m² Terrassenvordach,
Wochenendblockhaus

| | | |
|---|--|---------------------------------|
|  | | |
| Holzindustrie Nahmitz GmbH An der A 2 * 14797 Kloster Lehnin OT Nahmitz www.HAVEL-HAUS.de Tel.: 03382 / 704 114; Fax: 03382 / 704 212 | | |
| Projekt: | Blockhaus "Fehrbellin" | |
| Bauherr: | | |
| Architekt: | / Hinweis: Diese Darstellung ist ein Entwurf. Detaildarstellungen sind nicht verbindlich. | |
| Dateiname: | 30 qm FehrbellinFB | |
| Maßstab: | 1 : 100 | Datum: 10.12.2021 Erdgeschoss |